KOUDHÈ Airconditioning Warmtepompen Ventilatie

FIW STANDAARD R32
Single split systeem

Model/klasse/vermogen

FIW-50S	A++	/ A+	5,2 kW	/ 6,3 kW
FIW-70S	A++	/ A+	7,1 kW	/ 8,0 kW

R32 new refrigerant gas

FUJITSU

Hooghangend wandmodel type FIW STANDAARD R32 Single split systeem

Kenmerken
- Slim en stijlvol rechthoekig ontwerp
- Hoog efficiënt A++ en energiezuinig
- Automatische herstart na spanningsuitval
- Zeer geringe afmetingen
- Montage vriendelijk door bijgeleverd montageframe
- Eenvoudig uitneembaar en reinigbaar luchtfilter
- Design Infrarood afstandsbediening met weekklok, incl. vorstvrij-stand (10°C)
- Powerful knop voor snelle afkoeling of opwarming
- Zelfsluitende luchtkleppen met verticale swingfuncties
- Auto-changeover: automatische schakeling tussen koelen en verwarmen
- Sleeptimer
- Groot temperatuurbereik
- Extreem laag geluidsniveau
- Buitenunit laag geluidsniveau instelling
- Wifi LAN USB module aansluitbaar (optie)
- Diverse 2 draads wandbedieningen aansluitbaar (optie+ comm. kit)

Binnenunit

Inclusief

Infrarood afstandsbediening. Incl. houder voor muurbevestiging.

Optioneel

2 draadsbedieningen, communiecatiekit noodzakelijk.

Optionele bediening Easy touch / LCD 2 draads

Optionele bediening LCD 2 draads.

Optie eenvoudige bediening 2-draads met en zonder functietoets

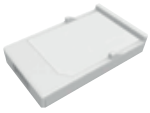

Wireless LAN USB adapter (optie)

Buitenunit

50

70

ALL DC

Economy, Powerful, 10°C HEAT, Low Noise, Auto Changeover, Up/Down, Double, Adjust, Restart, Sleep, Program, Weekly, Filter, ION, AF, Washable

		FIW-50S	FIW-70S
Energielabel		A++/A+	A++/A+
Nom. koelvermogen	kW	5,2(0,9~6,0)	7,1(0,9~8,3)
Nom.verwarmingsvermogen	kW	6,3(0,9~8,7)	8,0(0,9~10,1)
Verwarm. vermogen bij -10/ 20°C	kW	5,9	7,8
Ontvochtigingscapaciteit	l/h	1,7	2,7
SEER koelen	kW/kW	7,77	7,28
SCOP verwarmen	kW/kW	4,56	4,18
Luchthoeveelheid binnenunit	m^3/h	980/810/640/510	1170/850/640/510
Geluidsniveau binnenunit	dB(A)	45/40/35/29	49/40/35/29
Geluidsniveau buitenunit	dB(A)	50	54/52
Afm. binnenunit (hxbxd)	mm	280/980/240	280/980/240
Afm. buitenunit (hxbxd)	mm	632/799/290	716/820/315
Gewicht (netto) binnenunit	kg	12,5	12,5
Gewicht (netto) buitenunit	kg	36	42
Koelleiding diam. pers-zuig	inch	1/4-1/2 (B)	1/4-1/2 (B)
Min.-max. leidinglengte	m	5-25	5-30
Max. hoogteverschil	m	20	25
Vulling/ lengte/ per mtr	g/m/ g/m	1020/15/20	1320/15/20
Condensafvoer inw./uitw.	mm	13,8/15,8-16,7	13,8/15,8-16,7
Voeding	V/Hz	230/ 50	230/ 50
Elektro kabel binnen/buiten		3+1	3+1
Hoofdvoeding aansluiten		buiten	buiten
Opgenomen stroom	A	7	8,6
Opgenomen vermogen	kW	0,09-2,86	0,14-3
Advies afzekerwaarde	A	16	20
Werkgebied koelen	°C	-10 … +46	-10 … +46
buitenunit verwarmen	°C	-15 … +24	-15 … +24
Artikelnummer		89934010	89934013